



T.C.  
SİVEREK KAYMAKAMLIĞI  
İlçe Milli Eğitim Müdürlüğü

Sayı : 89226264-604.01.01-E.958272  
Konu : 14.Robot Yarışması Başvuruları

14.01.2020

TÜM ORTAOKUL VE LİSE MÜDÜRLÜKLERİNE  
SİVEREK

İlgi : İl Milli Eğitim Müdürlüğünün 13.01.2020 tarih ve 817106 sayılı yazısı.

İlgi yazı ile; Tubitak ve Milli Eğitim Bakanlığı tarafından organize edilen Şanlıurfa İl Milli Eğitim Müdürlüğü himayesinde 8-9-10 Nisan 2020 tarihinde GAP Arena Kapalı spor salonunda yapılacak olan 14. MEB uluslararası yarışmasına Müdürlüğümüze bağlı bulunan tüm ortaokul ve liselerin yarışmaya başvuru yapmaları konusunda gerekli hassasiyetin gösterilmesi hususunda;

Gereğini rica ederim.

Nuri KAPANOĞLU  
İlçe Milli Eğitim Müdürü

Eki :

- 1-Yazı
- 2.Robot yarışması afişi
- 3.Başvuru adımları
- 4.Başvuru klavuzu

Adres : İlçe Milli Eğitim Müdürlüğü /SİVEREK  
Elektronik Ağ :<https://siverek.meb.gov.tr>  
e-posta : [siverek63\\_strateji@meb.gov.tr](mailto:siverek63_strateji@meb.gov.tr)

Ayrıntılı Bilgi için : Hüseyin ŞEKER-MEMUR  
Tlf : 0414 552 14 22  
Fax : 0414 552 14 21



T.C.  
ŞANLIURFA VALİLİĞİ  
İl Millî Eğitim Müdürlüğü

Sayı : 26292541-604.01.01-E.817106  
Konu : 14.Robot Yarışması  
Başvuruları

13.01.2020

DAĞITIM YERLERİ

Tubitak ve Millî Eğitim Bakanlığı tarafından organize edilen Şanlıurfa İl Millî Eğitim Müdürlüğü himayesinde 8-9-10 Nisan 2020 tarihinde GAP Arena Kapalı spor salonunda yapılacak olan 14. MEB uluslararası yarışmasına ilçenizde bulunan tüm ortaokul ve liselerin yarışmaya başvuru yapmaları konusunda gerekli hassasiyetin gösterilmesi hususunda;  
Gereğini rica ederim.

İsmail YAPICIER  
Vali a.  
İl Millî Eğitim Müdürü

Dağıtım:  
13 İlçe Kaymakamlığına (İlçe MEM)

Ekler:  
1.Robot yarışması afişi  
2.Başvuru adımları  
3.Başvuru klavuzu



**T.C.**  
**MİLLÎ EĞİTİM BAKANLIĞI**  
**Meslekî ve Teknik Eğitim Genel Müdürlüğü**

**14. ULUSLARARASI**  
**MEB ROBOT YARIŞMASI**  
**İNTERNET ÜZERİNDEN BAŞVURU KILAVUZU**

**2020 - ŞANLIURFA**



## 14. ULUSLARARASI MEB ROBOT YARIŞMASI YARIŞMACI BAŞVURU SÜRECİ

Bu yıl 14 üncüsü Şanlıurfa GAP Arena Kapalı Spor Salonunda 8-9-10 Nisan 2020 tarihlerinde; Endüstriyel Robot Kol, Çizgi İzleyen (Temel Seviye), Çizgi İzleyen (İleri Seviye), Hızlı Çizgi İzleyen, İnsansız Hava Aracı (Mini Drone), Mini Sumo, Tasarla-Çalıştır, Yumurta Toplayan (Caretta Caretta), Labirent Ustası, Tozkoparan Robot (Temel Seviye), Temalı ve Serbest Proje olmak üzere 12 (oniki) kategoride gerçekleştirilecektir. Yarışma başvuruları, **02 Ocak 2020 – 20 Mart 2020** tarihleri arasında <http://robot.meb.gov.tr> adresinde yayınlanacak olan başvuru formunun elektronik ortamda doldurulmasıyla gerçekleştirilecektir.

Başvurunuzun tamamlanabilmesi için ortaöğretim öğrencileri “Veli İzin Belgesi ve Taahhütname”, üniversite öğrencilerinin “Taahhütname” ve Serbet Proje kategorisinde ki projeler içinde “Bilimsel Etik ve Proje Katkı Beyanı” formlarının çıktılarının alınıp imzalandıktan sonra tekrar sisteme yüklenmesi gerekmektedir. Yoksa “Başvuru Formu” nun çıktısını alamayacaklardır.

Bu doğrultuda aşağıdaki adımları izleyerek kayıt işlemlerinizi tamamlayabilirsiniz.

### KURUM KAYIT OLUŞTURULMASI

<http://robot.meb.gov.tr> adresinde yer alan web sitemiz üzerinde öncelikli olarak kurumunuz adına kullanıcı kaydı yaptırmanız gerekmektedir.



Yukarıdaki anasayfa üzerindeki “Kurum Kayıt” linkine tıkladığınızda aşağıdaki uyarı mesajı karşınıza gelecektir. Bu uyarıyı dikkate almanızı tavsiye ederiz.

“Kurum Kayıt işlemlerini kurum adına Müdür, Müdür Yardımcısı, Alan Şefi veya öğretmenin yapması gerekmektedir. Öğrenci tarafından oluşturulan kurum kayıtları tespit edildiğinde o kurumun kayıt işlemleri iptal edilir. Kurum kayıt işlemini yapan kişiler yarışma gruplarında sadece danışman olarak tanımlanacaklarından öğrencilerin kurum kayıt işlemlerini yapması uygun görülmemiştir.”

Açılan ekranda öncelikli olarak kurum türünüzü seçmeniz gerekmektedir. Yarışma kategorileri kurum türlerine göre farklılık göstermektedir.

Ortaokul ve Dengi Okullar  Lise ve Dengi Okullar  Üniversite

Kurum Kayıt esnasında öncelikli olarak kurum türünüzü tercih edeceksiniz. Tercih ettiğiniz kurum türüne göre ülke, il ve ilçeyi seçtiğinizde o ilçedeki kurumlar listelenecektir. Bu listeden kendi kurumunuzu seçtiğinizde kurum kodunuz görüntülenecektir.

Ülke	İl	İlçe
<input type="text" value="Türkiye"/>	<input type="text" value="ANKARA"/>	<input type="text" value="YENİMAHALLE"/>
Kurum	Kurum Kodu	
<input type="text" value="Yenimahalle Şehit Mehmet Şengül Mesleki ve Teknik Anadolu Lisesi"/>	<input type="text" value="123181"/>	

Kurum bilgilerinizi girdikten sonra sayfanın altında kullanıcı bilgilerinizi girmeniz gerekmektedir. Buradaki kullanıcı kurum adına kişi ve robot ekleyebilecek kişidir.

Vesikalık

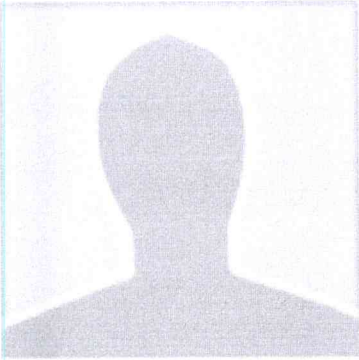

Dosyaları Seç | Dosya seçmedi

Ad

İsim

Soyad

Soyisim

Doğum Yılı

Seğiniz

TC Kimlik No

E-posta

E-Posta

Yarışma süresince bildirimler bu e-posta üzerinden yapılacaktır.

Parola

Parola Tekrarı

Yarışma süresince bildirimler bu numara üzerinden yapılacaktır.

Uygulama Kılavuzunu Okudum Anladım, Yarışma Kurallarını Kabul Ediyorum.

Kayıt

Sistemde kimlik doğrulama yapılmaktadır. O yüzden bilgilerinizi tam ve eksiksiz girmeniz gerekmektedir. Kullanıcı bilgilerinizi girerek “kayıt” butonuna basınız.

E-posta

E-Posta

Yarışma süresince bildirimler bu e-posta üzerinden yapılacaktır.

Burada aktif olan mail adresinizi vermeniz sağlıklı olacaktır. Çünkü mail adresiniz “kullanıcı adınız” olacağı gibi tüm bildirimler bu mail adresine gelecektir.

Telefon

GSM

Yarışma süresince bildirimler bu numara üzerinden yapılacaktır.

Telefon numaraları da kişiye özel olarak tanımlanacaktır. O yüzden başkasının telefon numarasını girmeyiniz. Yarışma esnasında tüm iletişim, verdiğiniz cep telefonuna sms ile bildirilecektir.

Uygulama Kılavuzunu Okudum Anladım, Yarışma Kurallarını Kabul Ediyorum.

Kayıt

Kurum kaydınızı tamamlamak için Uygulama Kılavuzunu okuduktan sonra “Uygulama Kılavuzunu Okudum Anladım, Yarışma Kurallarını Kabul Ediyorum” seçeneğini seçerek “Kayıt” butonuna tıkladığınız anda kayıt işleminizin yapıldığına dair bildirim mesajı, hem mailinize hemde cep telefonunuza gelecektir.

Gelen mesajla birlikte kaydınız tamamlanmıştır. Kurum adına bir kişinin kayıt yaptırması yeterlidir. Kurum adına kayıt yaptıran kişi danışman olabilir ama yarışmacı öğrenci olarak kendini kaydedemeyecektir. O yüzden Üniversite adına kurum kaydı yapan yarışmacıların bu hususa dikkat etmeleri gerekmektedir.

## KULLANICI GİRİŞİ

Kurum kaydı gerçekleştikten sonra Giriş butonuna tıkladığınızda aşağıdaki ekran karşınıza gelecektir.



The image shows a user login form with the following elements:

- A lock icon and the text "Kullanıcı Girişi" (User Login).
- An input field labeled "E-posta" (Email).
- An input field labeled "Parola" (Password).
- A "Giriş" (Login) button.
- A "Şifremi Unuttum" (Forgot my password) link.

E-posta ve parolanızı yazarak "Giriş" butonuna tıkladığınızda sisteme giriş yapabilirsiniz. Eğer şifrenizi unuttuysanız "Şifremi Unuttum" butonuna tıklayarak şifrenizi öğrenebilirsiniz. Giriş yaptıktan sonra Yönetim paneli ekranı karşınıza gelecektir. Katılımcı Yönetimi yanında yazan rakam eklediğiniz katılımcı sayısını, Robot Yönetimi yanında yazan rakamda kaydettiğiniz robot sayısını göstermektedir.

- Kullanıcı Bilgileri
- Kullanıcı Anasayfa
- Katılımcı Yönetimi 3
- Robot Yönetimi 1
- Gezi Yönetimi
- İtiraz Yönetimi
- Başvuru Yönetimi
- Yarışma Yönetimi
- Çıkış

"Katılımcı Yönetimi" sayesinde kişilerinizi yönetebilir ve yeni kişiler ekleyebilirsiniz. "Robot yönetimi" ile robotları ekleyebilir ve bu robotlara kişileri atayabilirsiniz. "Kullanıcı bilgileri" ile kullanıcı bilgilerinde güncellemeler yapabilirsiniz. Gezi Yönetimi ile yarışma esnasında düzenlenecek gezilere



kayıt yaptırabilirsiniz. İtiraz yönetimi ile yarışma esnasında bir hususta itirazınız varsa kurallar çerçevesinde itirazlarınızı buradan yapabilir ve sonuçlarını görebilirsiniz. Yarışma yönetimi ile geçen yıl yarışmaya katılanlar geçmiş katılımcı ve robotlarını görebilirler. “Çıkış” ile sistemden çıkış yapabilirsiniz.

#### KULLANICI BİLGİLERİ:

Bu menüden kullanıcı kendi bilgilerini değiştirerek, güncelleyebilir. Arzu ederse şifresini de değiştirebilir. Daha önceden kayıtlı ise ve kurum değiştirmişse kurumunu değiştirebilir. Kurumunu değiştiren kullanıcılar artık eski kurumlarına ait bilgileri göremeyecektir.

Güncelle

Şifre Yenile

Kurum Değiştir

#### KATILIMCI YÖNETİMİ

Katılımcı Yönetimi 0

Katılımcı Ekle

Katılımcı Liste

Katılımcı Arama

Buradan “Katılımcı Ekle” butonunu tıklayarak aşağıdaki ekrandan kişileri eklemeye başlayabilirsiniz.

Vesikalık

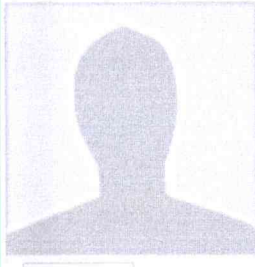

Dosya Seç | Dosya...edi

Uyruk

Türkiye Cumhuriyeti

TC Kimlik No

✓

⚠Bilgilendirme

Ad

Soyad

Doğum Yılı

Seçiniz

Cinsiyet

Seçiniz

E-posta

Telefon

⚠Yarışma süresince bildirimler bu e-posta üzerinden yapılacaktır.

⚠Yarışma süresince bildirimler bu numara üzerinden yapılacaktır.

Katılımcı Rolü

Seçiniz

Kaydet

Katılımcının tüm bilgileri doğru girilmesi gerekmektedir. Sistem otomatik olarak T.C. Kimlik Doğrulaması yapmaktadır. Bilgilerde yanlışlık olduğunda kayıt işlemi gerçekleşmeyecektir. Dikkat edilmesi gereken diğer kısım eklenen kişinin rolüdür. Bu kişi Danışman Öğretmen veya Grup üyesi olup olmadığı “Katılımcı Rolü” başlığında belirtilmelidir. Vesikalık fotoğraf, yarışma kimliklerine basılarak sahaya girişte kontrol edileceğinden seçilen fotoğrafın güncel ve tanınırlığı sağlayacak biçimde olması gerekmektedir. Bu bilgileri girdikten sonra “Katılımcı Ekle” butonuna tıkladığında kişi kayıt olmuş olacaktır.

Resim	Ad Soyad	İletişim	Katılımcı Rolü	Robotlar	Taahhütname	Önizleme	Düzenle	Sil
	Ad Soyad TC Kimlik	.....@gmail.com cep telefonu	Danışman Öğretmen					
	Ad Soyad TC Kimlik	.....@hotmail.com cep telefonu	Grup Üyesi					
	Ad Soyad TC Kimlik	.....@gmail.com cep telefonu	Grup Üyesi					

Tüm kayıtlı kişiler “Katılımcı Listesi” nde görülmektedir. Kişilerle ilgili değişiklik veya düzenleme yapmak için butonuna, silmek için butonuna basılır. Bu kişinin eklendiği robotları görmek için butonuna bastığınızda açılan pencerede robotları ve kategorilerini görebilirsiniz. Tüm katılımcılarımızdan “Veli İzin Belgesi ve Taahhütname”/”Taahhütname” istenmektedir. simgesine tıkladığınızda mevcut bilgilere göre bu belgenin çıktısını alabileceksiniz. “Veli İzin Belgesi ve Taahhütname”/”Taahhütname” nin doldurulup imzalanıp tarandıktan sonra sisteme yüklemek için butonuna basınız. Yüklü olan dökümanları görmek için butonuna basabilirsiniz.

**NOT:** “Veli İzin Belgesi ve Taahhütname”/ ”Taahhütname” belgesinin imzalı halini sisteme yüklemeyen ve “Kura Kayıt” işlemleri sırasında aslını teslim etmeyen yarışmacılar yarışmaya katılamazlar.

## ROBOT EKLEMEK

Robot ekleyebilmek için öncelikli olarak yarışmacıları ve danışman öğretmeni eklemeniz gerekmektedir. Her robotta; ortaöğretim kurumları 1 Danışman Öğretmen ve 2 öğrenciden oluşurken üniversitelerde sadece 2 öğrenci yeterli olmaktadır. Eklediğiniz kişilerden sonra sol taraftaki “Robot Yönetimi” tıkladığında eklenen robotlar listelenecektir.

Robot Ekle	Robot Adı	Kategori	Katılımcılar	Rapor	Proje Dosyası	Bilimsel Etik ve Proje Katkı Beyanı	Düzenle	Sil
		Labirent Ustası						

Yeni bir robot eklemek için “Robot Ekle” butonuna basınız.



Robot Adı	Kategori:
<input type="text"/> En fazla 12 karakter giriniz	<input type="text"/> Kategori Seçiniz
Danışman Öğretmen	
<input type="text"/> Katılımcı Rolü Seçiniz	
Grup Üyesi 1	Grup Üyesi 2
<input type="text"/> Katılımcı Rolü Seçiniz	<input type="text"/> Katılımcı Rolü Seçiniz
<input type="button" value="Robot Ekle"/>	

Robota isim verdikten sonra robotun yarışacağı kategoriyi “Robot Kategorisi” kısmından seçiyoruz. Sonrasında robot isminde ve kategorisinde değişiklik yapma şansınız olmayacaktır.





**NOT:** Robot isimleri en fazla 12 karakter ve lâtın alfabesinden oluşturulacaktır. Robot isimlerinde aşağılayıcı, hakaret, siyasi ve müstehcen kelimeler içeren veya çağrıştıran ekiplerin başvuruları onaylanmayacaktır.

Önceden eklediğiniz danışman öğretmen ve öğrencileri seçerek o robota ait yarışmacı ekibinizi oluşturabilirsiniz. Yarışmacı ekibi oluştururken; Danışman öğretmen istediği kadar robota danışmanlık yapabilirken öğrenciler ise her kategoride en fazla üç robotta katılım sağlayabilir. Tüm bilgiler girildikten sonra “Robot Ekle” butonuna tıklanarak robot kaydedilmiş olur.

**NOT:** Her kategorinin kendine özgü kurum adına katılacak robot sayısı sınırı ve yarışmacıların katılabileceği robot sayısı sınırı vardır. Bu yüzden robot eklerken yarışmacı ve robot sayılarınızı kategori kurallarını ve uygulama kılavuzunu okuyarak belirleyiniz. Sınırların aşılması durumunda uygulama kılavuzu bağlayıcıdır ve kişi veya robotlarda en son eklenen robot ve/veya kişiler listeden çıkartılır.

**NOT:** Kurumlara göre kategoriler belirlenmiştir. Kendi kurumunuzun başvurabildiği kategoriler dışında başka kategorilere başvurmuş olsanız dahi kura kaydına katılamaz ve yarışmadan elenirsiniz.

Kaydedilen tüm robotlar “Robot Yönetimi” kısmında gözükecektir.

Robotu silmek için  butonuna basınız. Robot bilgileri üzerinde değişiklik yapmak için  butonuna tıklamanız gerekmektedir. Değişiklikte sadece kişileri değiştirebilirsiniz. Bu robota tanımlı yarışmacıları görmek için  simgesini seçebilirsiniz.  simgesini sayesinde “Yarışma Başvuru Formu” na ulaşabilirsiniz.

## YARIŞMA BAŞVURU FORMUNUN ÇIKTISININ ALINMASI VE ONAYLATILMASI

Yarışmaya geldiğinizde kura kaydı yaptırmanız gerekecektir. Bunun için kurumunuzca imzalanmış ve mühürlenmiş “Yarışma Başvuru Formu” nu teslim etmeniz gerekmektedir.

Başvuru belgesini robot isminin karşısındaki  butonuna basarak görüntüleyebilirsiniz. Bu belgenin her robot için ayrı ayrı alınması gerekmektedir. Yalnız o robotta kayıtlı yarışmacılar sisteme orta öğretim öğrencileri için “Veli İzin Belgesi ve Taahhütname”, üniversite öğrencileri için “Taahhütname” yüklenmiş ise rapor çıktısını alabilirsiniz. Serbet Proje kategorisinde ayrıca “Bilimsel Etik ve Proje Katkı Beyanı”nında sisteme yüklenmesi gerekmektedir.

Sol alt köşede yer alan “Yazdır” butonuna tıklayarak bu evrakın çıktısını almanız gerekmektedir. Alınan bu çıktının ortaöğretim kurumlarında “Okul Müdürü”ne, Üniversite katılımlarında “Ana Bilim Dalı Başkanına” imzalatılması ve kurum mührünün basılması gerekmektedir.

## KURA KAYDI

07 Nisan 2020 tarihinde 09:00 ile 17:00 saatleri arasında **Şanlıurfa GAP Arena Kapalı Spor Salonunda** kurulan başvuru standında kura kaydının yaptırılması gerekmektedir. Kura kaydı esnasında katılımcılardan aşağıdaki belgelerin imzalı asılları istenecektir.

- Yarışma Başvuru Formu (Tüm robotlar için ayrı ayrı)
- Veli İzin Belgesi ve Taahhütname (Tüm ortaöğretim ve ortaokul öğrencileri için)
- Taahhütname (Tüm üniversite öğrencileri için)
- Bilimsel Etik ve Proje Katkı Beyanı (Sadece Serbet Proje kategorisinde ki projeler için)

Yukarıdaki belgeleri teslim ettikten sonra robotunuzun üzerine karekod yapıştırılarak robotunuzun fotoğrafı çekilecektir. Bu yüzden **kura kaydına robotunuzda getirmeniz gerekmektedir**. Bu işlemler tamamlandıktan sonra yarışma başvuru formunuza "ONAYLANDI" kaşesi bastırılacaktır. Kura kaydı yapılarak onaylanan başvuru formunu danışmaya teslim ederek yarışma kimliklerinizi alabilirsiniz.





# 14. ULUSLARARASI MEB ROBOT YARIŞMASI

Sanlıurfa



## AHİCAN TARİHİN SIFIR NOKTASINDA GÖBEKLİTEPE TEMALİ ROBOT YARIŞMASI



8/9/10  
NİSAN  
2020  
ŞANLIURFA  
GAP  
KAPALI  
SPOR SALONU

ENDÜSTRİYEL ROBOTİK NOK

ENDÜSTRİYEL YAKLAŞIM

ÇİĞİ İZLEYEN (İLERİ SEVİYE)

ENDÜSTRİYEL YAKLAŞIM

HIZLI ÇİĞİ İZLEYEN

ENDÜSTRİYEL YAKLAŞIM

İNSANSIZ HAVA ARACI (MİNİ DRONE)

ENDÜSTRİYEL YAKLAŞIM

MİNİ SUMO

ENDÜSTRİYEL YAKLAŞIM

SERBEST

ENDÜSTRİYEL YAKLAŞIM

TASARLA - ÇALIŞTIR

ENDÜSTRİYEL YAKLAŞIM

TEMALİ

ENDÜSTRİYEL YAKLAŞIM

YUMURTA TOPLAMA (KARETTA CARETTA)

ENDÜSTRİYEL YAKLAŞIM

LARİMENT USTASI

ENDÜSTRİYEL YAKLAŞIM

ÇİĞİ İZLEYEN (TEMEL SEVİYE)

ENDÜSTRİYEL YAKLAŞIM

YÖZKOPARAN ROBOT (TEMEL SEVİYE)

ENDÜSTRİYEL YAKLAŞIM



YARIŞMA HAKKINDA DETAYLI BİLGİ  
<http://robot.meb.gov.tr>



# MEB ROBOT KAYIT AŐAMALARI



01

## KURUM KAYDINI YAP

MEB Robot yarışması kurumsal bir yarışmadır. Yarışmacılar ancak kurumları adına katılabilirler robot.meb.gov.tr adresinden kurum adına yetkili bir kişi ile kurum kaydınızı yapmayı unutmayın.

## EKİBİNİ OLUŐTUR

Yarışmacı ekip, 2 öğrenci ve 1 danışman öğretmenden oluşur. Üniversite adına yarışacak ekiplerde danışman zorunluluđu aranmayacaktır. Ekip üyelerine ait veli izin belgesi ve taahhütname

02



03

## ROBOTUNU EKLE

Robotunuza en fazla 12 karaterden oluşan bir isim belirleyin, kategorisini seçin, robot'un ekip üyelerini seçerek robot kaydını tamamlayın. Robot başvuru formunu çıktı almayı unutmayın.

## KURAYA KATIL

Robot başvuru formunun kurum yetkilisi tarafından imzalanmış nüshası ile 07.04.2020 tarihinde 09.00-17.00 saatleri arasında ekip danışmaların ca yarışma salonundaki kayıt yetkililerine teslim edin.

04

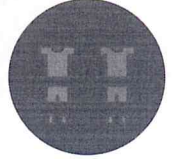

05

## YARIŐMAYA BAŐLA

Yarışmalar, 08.04.2020 da saat 10:00 da açılıő töreninde Sayın Bakanımızın yapacakları kura çekiminden sonra başlayacaktır. Yarışma sıranızı, robot.meb.gov.tr 'den ve yarışma alanındaki kiosklardan takip edin.

## ÖDÜL

10.04.2020 tarihinde yapılacak ödöl töreninde her kategoride dereceye giren ekip üyelerine para ödölü, kurumlara birer dizüstü bilgisayar, başarı belgesi, madalyon, kupa verilecektir.

06

